SOLUTIONS DE BRANCHEMENT

Equipement Industriel Européen

Equipement Industriel Européen
B.P. 30023 • Z.I. de Sept-Sorts • 77263 La Ferté-sous-Jouarre Cedex
Tél. +33 (0)1 60 22 33 81 • Fax +33 (0)1 60 22 04 03 • www.eie.fr • contact@eie.fr

JUIN 2018

TABLE DE CORRESPONDANCE DES DIAMETRES EXTERIEURS DE TUYAU

DN	POUCE	GS	GRISE Mini	GRISE Maxi	ACIER	PVC/PE
15	1/2"	21,3			20 21,3	
20	3/4"	26,9			25 26,9	20
25	1"	33,7 38			33,7 38	25
32	1" 1/4				42,4 44,5	32
40	1" 1/2	57	54,5	58	48,3	40
50	2"	66	64,5	68	54 57 60,3	50 63
60	2" 1/4	77	75,5	82	70 73	60 75
	2" 1/2				76,1 82,5	
80	3"	98	96,5 106,5	102 110	88,9 101,6	90
100	4"	118	116,5	123	108 114,3 127	110
125	5"	144	142,5 153,5	149 157	133 139,7 141,3 152,4	125 140
150	6"	170	168,5 180,5	175 184	159 165,1 168,3 177,8	160 180
175	7"	196	193,5	201	193,7	180
200	8"	222	219,5	227	219,1	200
225		247	245,5	249	244,5	225
250	10"	274	270,5	279	273	250
275		299	296,5	300	298,5	280
300	12"	326	322	331	323,9	315
325		351	348	352	344	
350	14"	378	374	378	355,6	
375		402	399	403	368	
400	16"	429	425	429	406,4 419	400
450	18"	480	476	480	457	450
500	20"	532	528	532	508	500
550	22"	582	580	584	558,8	560
600	24"	635	631	635	610	630
650	26"	684	683	687	660,4	
700	28"	738	734	738	711,2	710
750	30"		786	790	762	
800	32"	842	838	842	812,8	800
900	36"	945	941	942	914,4	
1000	40"	1048	1044	1048	1016	
1100	44"	1152	1148	1152	1118	
1200	48"	1255			1219	
1300	52"				1320,8	
1400	56"	1462			1422,4	
1500	60"	1565			1524	
1600	48"	1668			1625,6	

Equipement Industriel Européen
B.P. 30023 • Z.I. de Sept-Sorts • 77263 La Ferté-sous-Jouarre Cedex
Tél. +33 (0)1 60 22 33 81 • Fax +33 (0)1 60 22 04 03 • www.eie.fr • contact@eie.fr

COLLIER POUR CONDUITE PVC / PEHD AVEC JOINT JDE

Descriptif

- Collier acier coulé du De50 au De200.
- Collier mécano soudé à partir du De225.
- Peinture époxy bleu RAL 5015.
- Boulonnerie M12 acier zingué.
- Joint intégré type JDE.
- Vis TH M8 pour blocage robinet.

Désignation	Petit Bossage		Gros Bossage	
De	Référence	Poids	Référence	Poids
50	VCPVCPB050JDE	1,300	***	
63	VCPVCPB063JDE	1,550	NCGB050JDE	1 ,750
75	VCPVCPB075JDE	1,650	NCGB060JDE	1,850
90	VCPVCPB090JDE	1,850	NCGB080JDE	2,050
110	VCPVCPB110JDE	2,080	NCGB100JDE	2,280
125	VCPVCPB125JDE	2,200	NCGB100JDE	2,280
140	VCPVCPB140JDE	2,350	NCGB125JDE	2,550
160	VCPVCPB160JDE	2,580	NCGB150JDE	2,780
200	VCPVCPB200JDE	2,750	VCPVCGB200JDE	
225	VCPVCPB225JDE		VCPVCGB225JDE	
250	VCPVCPB250JDE		VCPVCGB250JDE	
280	VCPVCPB280JDE		VCPVCGB280JDE	
315	VCPVCPB315JDE		VCPVCGB310JDE	
355	VCPVCPB355JDE		VCPVCGB355JDE	
400	VCPVCPB400JDE		VCPVCGB400JDE	
450	VCPVCPB450JDE		VCPVCGB450JDE	
500	VCPVCPB500JDE		VCPVCGB500JDE	
560	VCPVCPB560JDE		VCPVCGB560JDE	
630	VCPVCPB630JDE		VCPVCGB630JDE	
710	VCPVCPB710JDE		VCPVCGB710JDE	
800	VCPVCPB800JDE		VCPVCGB800JDE	

COLLIER POUR CONDUITE PVC / PEHD AVEC JOINT PLAT

Descriptif

- Collier acier coulé du De50 au De200.
- Collier mécano soudé à partir du De225.
- Peinture époxy bleu RAL 5015.
- Boulonnerie M12 acier zingué.
- Joint plat
  (sauf gros bossage du De63 au De160)

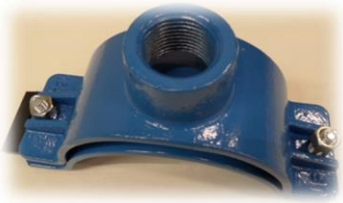

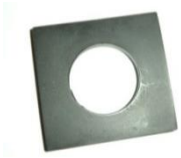

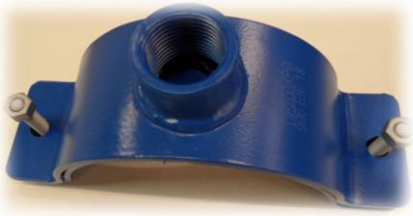

Désignation	Petit bossage		Gros bossage	
De	Référence	Poids	Référence	Poids
50	NCPVCPB050	1,300	***	
63	NCPVCPB063	1,550	NCGB050JDE	1 ,750
75	NCPVCPB075	1,650	NCGB060JDE	1,850
90	NCPVCPB090	1,850	NCGB080JDE	2,050
110	NCPVCPB110	2,080	NCGB100JDE	2,280
125	NCPVCPB125	2,200	NCGB100JDE	2,280
140	NCPVCPB140	2,350	NCGB125JDE	2,550
160	NCPVCPB160	2,580	NCGB150JDE	2,780
200	NCPVCPB200	2,750	VCPVCGB200	
225	VCPVCPB225		VCPVCGB225	
250	VCPVCPB250		VCPVCGB250	
280	VCPVCPB280		VCPVCGB280	
315	VCPVCPB315		VCPVCGB310	
355	VCPVCPB355		VCPVCGB355	
400	VCPVCPB400		VCPVCGB400	
450	VCPVCPB450		VCPVCGB450	
500	VCPVCPB500		VCPVCGB500	
560	VCPVCPB560		VCPVCGB560	
630	VCPVCPB630		VCPVCGB630	
710	VCPVCPB710		VCPVCGB710	
800	VCPVCPB800		VCPVCGB800	

COLLIER POUR CONDUITE FONTE AVEC JOINT JDE

Descriptif

- Collier acier forgé du DN40 au DN600.
- Collier mécano soudé à partir du DN700.
- Peinture époxy bleu RAL 5015.
- Boulonnerie M16 revêtue GEOMET 500B.
- Joint intégré type JDE.
- Vis TH M8 pour blocage robinet.

Désignation		Plage	Petit Bossage		Gros Bossage	
	DN	d'utilisation	Référence	Poids	Référence	Poids
R	40	50 à 62	NCPB040JDE	1,300	***	
R	50	63 à 74	NCPB050JDE	1,440	NCGB050JDE	1,540
R	60	75 à 89	NCPB060JDE	1,540	NCGB060JDE	1,620
R	80	90 à 109	NCPB080JDE	1,620	NCGB080JDE	1,850
R	100	110 à 135	NCPB100JDE	1,840	NCGB100JDE	2,090
R	125	136 à 159	NCPB125JDE	1,330	NCGB125JDE	2,450
R	150	160 à 175	NCPB150JDE	2,460	NCGB150JDE	2,620
R	175	175 à 211	NCPB125JDE	2,600	NCGB175JDE	2,760
R	200	212 à 233	NCPB200JDE	2,700	NCGB200JDE	2,900
R	225	234 à 269	NCPB225JDE	3	NCGB225JDE	3,200
R	250	270 à 290	NCPB250JDE	3,620	NCGB250JDE	3,720
R	275	291 à 310	NCPB275JDE	3,900	NCGB275JDE	4,100
R	300	311 à 325	NCPB300JDE	4,100	NCGB300JDE	4,300
R	350		NCFPB350MDJDE	6,400	NCFGB350MDJDE	6,600
R	400		NCFPB400MDJDE	7,300	NCFGB400MDJDE	7,500
R	450		NCFPB450MDJDE	8,150	NCFGB450MDJDE	8,350
R	500		NCFPB500MDJDE	9,100	NCFGB500MDJDE	9,300
R	600		NCFPB600MDJDE	11	NCFGB600MDJDE	11,200

Autres dimensions sur demande

(R) Raguet par E.I.E

COLLIER POUR CONDUITE FONTE AVEC JOINT DS

Descriptif

- Collier acier coulé du DN60 au DN300.
- Collier mécano soudé à partir du DN350.
- Peinture époxy bleu.
- Boulonnerie M16 revêtue GEOMET 500B
- Joint intégré type DS
- Vis TH M8 pour blocage robinet

Désignation	Plage	Petit Bossage		Gros Bossage	
DN	d'utilisation	Référence	Poids	Référence	Poids
60	68 à 88	NCFPB060	1,540	NCFGB060	1,620
80	88 à 109	NCFPB080	1,620	NCFGB080	1,850
100	109 à 129	NCFPB100	1,840	NCFGB100	2,090
125	129 à 153	NCFPB125	1,330	NCFGB125	2,450
150	155 à 180	NCFPB150	2,460	NCFGB150	2,620
200	210 à 238	NCFPB200	2,700	NCFGB200	2,900
250	274 à 280	NCFPB250	3,620	NCFGB250	3,720
300	326 à 334	NCFPB300	4,100	NCFGB300	4,300
350		VCFPB350NG		VCFGB350NG	
400		VCFPB400NG		VCFGB400NG	
450		VCFPB450NG		VCFGB450NG	
500		VCFPB500NG		VCFGB500NG	
600		VCFPB600NG		VCFGB600NG	
700		VCFPB700NG		VCFGB700NG	
800		VCFPB800NG		VCFGB800NG	
900		VCFPB900NG		VCFGB900NG	
1000		VCFPB1000NG		VCFGB1000NG	
1100		VCFPB1100NG		VCFGB1100NG	
1200		VCFPB1200NG		VCFGB1200NG	

Autres dimensions sur demande

COLLIER MULTI MATERIAUX AVEC JOINT JDE

Descriptif

- Collier acier forgé du DN40 au DN300.
- Peinture époxy bleu RAL 5015.
- Boulonnerie M16 revêtue GEOMET 500B
- Joint intégré type JDE
- Vis TH M8 pour blocage robinet.

Désignation		Plage	Petit Bossage		Gros Bossage	
	DN	d'utilisation	Référence	Poids	Référence	Poids
R	40	50 à 62	NCPB040JDE	1,300	***	
R	50	63 à 74	NCPB050JDE	1,440	NCGB050JDE	1,540
R	60	75 à 89	NCPB060JDE	1,540	NCGB060JDE	1,620
R	80	90 à 109	NCPB080JDE	1,620	NCGB080JDE	1,850
R	100	110 à 135	NCPB100JDE	1,840	NCGB100JDE	2,090
R	125	136 à 159	NCPB125JDE	1,330	NCGB125JDE	2,450
R	150	160 à 175	NCPB150JDE	2,460	NCGB150JDE	2,620
R	175	175 à 211	NCPB125JDE	2,600	NCGB175JDE	2,760
R	200	212 à 233	NCPB200JDE	2,700	NCGB200JDE	2,900
R	225	234 à 269	NCPB225JDE	3	NCGB225JDE	3,200
R	250	270 à 290	NCPB250JDE	3,620	NCGB250JDE	3,720
R	275	291 à 310	NCPB275JDE	3,900	NCGB275JDE	4,100
R	300	311 à 325	NCPB300JDE	4,100	NCGB300JDE	4,300

COLLIER D'OBTURATION POUR CONDUITE FONTE

Descriptif

- Collier acier forgé du DN40 au DN800.
- Collier mécano soudé à partir du DN900.
- Peinture époxy bleu RAL 5015.
- Boulonnerie M16 revêtue GEOMET 500B
- Plastron Ø90-125 et Ø175

Désignation	Référence			
DN	Ø90	Ø125	Ø175	Poids
40	NCO40	***	***	2,0
50	NCO50	***	***	2,1
60	NCO60	NCO60B	***	2,1 / 2,3
80	NCO80	NCO80B	***	2,4 / 2,5
100	NCO100	NCO100B	***	2,7 / 2,8
125	NCO125	NCO125B	***	3,0 / 3,1
150	NCO150	NCO150B	NCO150C	3,3 / 3,4 / 4,1
175	NCO175	NCO175B	NCO175C	3,6 / 3,7 / 4,4
200	NCO200	NCO200B	NCO200C	4,0 / 4,1 / 4,8
250	NCO250	NCO250B	NCO250C	4,5 / 4,6 / 5,3
300	NCO300	NCO300B	NCO300C	5,0 / 5,1 / 5,8
350	NCO350	NCO350B	NCO350C	5,8 / 5,9 / 6,6
400	NCO400	NCO400B	NCO400C	6,5 / 6,6 / 7,3
450	NCO450	NCO450B	NCO450C	6,6 / 7,0 / 7,7
500	NCO500	NCO500B	NCO500C	8,1 / 8,2 / 8,9
600	NCO600	NCO600B	NCO600C	9,2 / 9,3 / 10,0
700	VCO700	VCO700B	VCO700C	9,5 / 9,9 / 10,6
800	VCO800	VCO800B	VCO800C	10,7 / 11,0 / 12,0
900	VCO900	VCO900B	VCO900C	11,9 / 12,2 / 13,0
1000	VCO1000	VCO1000B	VCO1000C	13,0 / 13,4 / 14,1
1100	VCO1100	VCO1100B	VCO1100C	14,2 / 14,5 / 15,3
1200	VCO1200	VCO1200B	VCO1200C	15,4 / 15,7 / 16,4

Autres dimensions sur demande

JOINT POUR COLLIER D'OBTURATION

Désignation	Référence
Ø90	NCOJ90
Ø125	NCOJ125
Ø175	NCOJ175

NOS MACHINES

POUR LA REALISATION, RENOVATION OU SUPPRESSION D'UN BRANCHEMENT

MACHINE A PERCER 20-40 pour le percement

Descriptif

- Machine à percer utilisable les robinets de branchement DN20 à 40.
- Système d'avance en acier zingué.
- Plateau d'évacuation de copeaux en alliage d'aluminium.
- Joint de plateau EPDM
- Cliquet carré de 15
- Tuyau d'évacuation de copeaux lg 3m

Désignation	Référence	Utilisation	Poids (kg)
Machine 20-40	V2040MP	Percement	5,700

MACHINE MIXTE pour le Percement et l'obturation

Descriptif

- Corps taraudé 1" en acier zingué
- Evacuation de copeaux avec vannette et raccord rapide.
- Système d'avance en acier zingué.
- Plateau porte pige en alliage d'aluminium.
- Joint de plateau EPDM.
- Tuyau d'évacuation de copeaux lg 3m avec raccord rapide.
- Kit complet dédié aux opérations d'obturation comprenant:
  1 pige de contrôle
  1 pommeau de compression
  1 clé tricoise
  1 jeu de 2 vis TH modifiées (montage sur les robinets à bride)
  1 carré de manœuvre pour la mise en place des forets piston

- Coffret de rangement inclus

Désignation	Référence	Utilisation	Poids (kg)
Machine mixte	VMAPMIXT	Percement Obturation	4,800

MOTORISATION PNEUMATIQUE

Descriptif

- Clé pneumatique livrée en coffret avec :
- douille de liaison carré de 15 pour tige Ø17
- DRG
- flexible d'alimentation en air
- Bidon d'huile

- Pression d'utilisation : 7bar
- Consommation d'air : 140 l/min.
- Vitesse de rotation : 150 tr/min à vide

Désignation	Référence	Utilisation	Poids (kg)
Clé pneumatique pour MAP20-40, livrée en coffret avec douille, DRG, flexible et bidon d'huile.	NKITCOMPRESSEUR	Percement	8,2

NKITCOMPRESSEUR

ACCESSOIRES POUR MACHINES

TIGES PORTE OUTILS

Descriptif

- Acier zingué Ø17
- Carré de 15
- filetage M12 ou M14
- Longueur 402 mm pour machine 20-40
- Longueur 500 mm pour machine 20-40 et mixte

Désignation	Référence	Utilisation	Poids (kg)
Tige Ø17 Lg.402 M12	VT17402	Foret/fraise DN20et25	0,630
Tige Ø17 Lg.402 M14	VT1740214	Foret/fraise DN32et40	0,630
Tige Ø17 Lg.500 M12	VT17500	Foret/fraise DN20et25	0,805
Tige Ø17 Lg.500 M14	VT1750014	Foret/fraise DN32et40	0,805

Tiges de longueurs supérieures : Nous consulter

ADAPTATEURS POUR ROBINET

Adaptateurs filetés pour robinet à sortie femelle

Désignation	Référence	Utilisation	Poids (kg)
Adaptateur Mâle/Mâle DN20	VADAPTA20	ROBINET HUOT	0,230
Adaptateur Mâle/Mâle DN25	VADAPTA25		0,480
Adaptateur DN25 encliqueté	VADAPTA25ENCLIQUETEE25		0,480
Adaptateur Mâle/Mâle DN32	VADAPTA32		0,730
Adaptateur Mâle/Mâle DN40	VADAPTA40		0,980
Adaptateur Mâle/Mâle DN20 ISEO	VADAPTAISEO20	ROBINET BAYARD "ISEO"	0,230
Adaptateur Mâle/Mâle DN25 ISEO	VADAPTAISEO25		0,480
Adaptateur Mâle/Mâle DN32 ISEO	VADAPTAISEO32		0,730
Adaptateur Mâle/Mâle DN40 ISEO	VADAPTAISEO40		0,980
Adaptateur Mâle/Mâle DN20 ISIFLO	VADAPTAISIFLO20	ROBINET "ISIFLO"	0,230
Adaptateur Mâle/Mâle DN25 ISIFLO	VADAPTAISIFLO25		0,480
Adaptateur Mâle/Mâle DN32 ISIFLO	VADAPTAISIFLO32		0,730
Adaptateur Mâle/Mâle DN40 ISIFLO	VADAPTAISIFLO40		0,980
Adaptateur Mâle/Mâle DN20 G1"	VADAPTA1"	ROBINET Sortie taraudée Gaz (pouces)	0,230
Adaptateur Mâle/Mâle DN25 G1"1/4	VADAPTA1"-1"1/4M		0,480
Adaptateur Mâle/Mâle DN32 G1"1/2	VADAPTA1"-1"1/2M		0,730
Adaptateur Mâle/Mâle DN40 G2"	VADAPTA1"-2"		0,980

Adaptateurs taraudés pour robinet à sortie mâle

Désignation	Référence	Utilisation	Poids (kg)
Adaptateur Mâle/Femelle DN20 G1"	VADAPTA20MF	ROBINET Sortie filetée Gaz (pouces)	
Adaptateur Mâle/Femelle DN25 G1"1/4	VADAPTA25MF		
Adaptateur Mâle/Femelle DN32 G1"1/2	VADAPTA32MF		
Adaptateur Mâle/Femelle DN40 G2"	VADAPTA40MF		
Cas particulier sur demande			

Adaptateurs à plateau

Désignation	Référence	Utilisation	Poids (kg)
Adaptateur à plateau Mâle DN20	VADAPTAPLATEAU20M	-	0,566
Adaptateur à plateau Mâle DN25	VADAPTAPLATEAU25M	-	0,595
Adaptateur à plateau Mâle DN32	VADAPTAPLATEAU32M	-	0,574
Adaptateur à plateau Mâle DN40	VADAPTAPLATEAU40M	-	0,572
Adaptateur à plateau Femelle DN20	VADAPTAPLATEAU20F	-	0,666
Adaptateur à plateau Femelle DN25	VADAPTAPLATEAU25F	-	0,799
Adaptateur à plateau Femelle DN32	VADAPTAPLATEAU32F	-	0,921
Adaptateur à plateau Femelle DN40	VADAPTAPLATEAU40F	-	1,105

PIECES DE RECHANGE

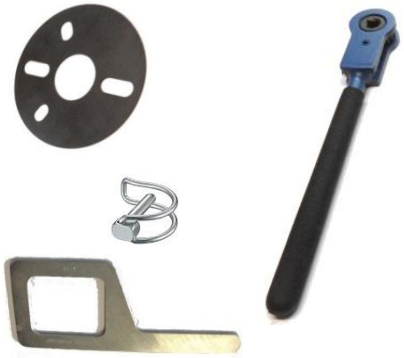

Désignation	Référence	Utilisation	Poids (kg)
Kit de joints pour réparation machine à percer 20-40	NKITMP2040	Machine 20-40	0,048
Joint plat pour plateau machine	APJOL14045	Machine 20-40	0,045
Huile pour moteur pneumatique (2L)	NHUILE5	Clé pneumatique	2,0
Cliquet de rechange carré de 15	VCC15	Machine 20-40 Mixte	1,580
Tuyau d'évacuation de copeaux lg. 3m	VTUY2040	Machine 20-40	0,666
Tuyau d'évacuation de copeaux lg. 3m avec raccord rapide	VTUYMIXTE	Machine Mixte	0,799
Goupille demi lune Ø8 lg.28 pour accouplement	APGO828	Machine 20-40 Mixte	0,921
Clé de démontage adaptateur (cote sur plat 66)	VCLE2040	Adaptateurs	0,800

OUTILS D'OBTURATION POUR MACHINE MIXTE

Désignation	Référence	Utilisation	Poids (kg)
Tige d'obturation DN20 et 25	VTIGEOBT1NG	Obturation provisoire	0,779
Tige d'obturation DN32 et 40	VTIGEOBT2		0,828
Caoutchouc obturateur DN20 avec cône de centrage	VCAOUT20NG		0,031
Caoutchouc obturateur DN25	VCAOUT25NG		0,037
Caoutchouc obturateur DN32	VCAOUT32		0,057
Caoutchouc obturateur DN40	VCAOUT40		0,096

KIT D'OBTURATION DN15 POUR MACHINE MIXTE

Désignation	Référence	Utilisation	Poids (kg)
Kit d'obturation DN15 comprenant :	VKITOBTURATION15	Obturation Provisoire	
Sas de dégagement foret DN15			
Foret de recalibrage DN15			
Sas DN15			
Tige d'obturation DN15			
Pige DN15			
Caoutchouc obturateur DN15 avec cône de centrage			

KIT D'OBTURATION DEFINITVE

Désignation	Référence	Utilisation	Poids (kg)
Kit d'obturation définitive Comprenant :	VKITOBTURATION	Obturation définitive	2,42
Sas standard			
Vanne à sphère FF 2"			
Clé de maoeuvre avec axe et pommeau			

COLLIER D'OBTURATION DEFINITIVE AVEC BOUCHON ETANCHE A VISSER

Désignation	Référence	Utilisation	Poids (kg)
DN60	VCO60	Obturation provisoire	2,90
DN80	VCO80		3,10
DN100	VCO100		3,50
DN150	VCO150		3,90
DN200	VCO200		4,50
DN250	VCO250		5,20
DN300			7,00

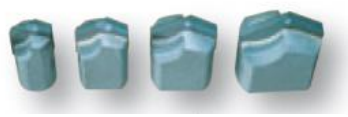
Forets carbure

Foret avec mise carbure

Désignation	Référence	Utilisation	Poids (kg)
Foret carbure DN20	VF20	Fonte / Acier	0,048
Foret carbure DN25	VF25		0,072
Foret carbure DN32	VF32		0,128
Foret carbure DN40	VF40		0,174

Forets STUB

Foret stub

Désignation	Référence	Utilisation	Poids (kg)
Foret stub DN20	VF20STUB	Fonte / Acier Amiante-ciment	0,044
Foret stub DN25	VF25STUB		0,083
Foret stub DN32	VF32STUB		0,145
Foret stub DN40	VF40STUB		0,156

Fraises méplates

Fraise méplate pour PVC

Désignation	Référence	Utilisation	Poids (kg)
Fraise méplate DN20	VFR20M	PVC / PE	0,034
Fraise méplate DN25	VFR25M		0,049
Fraise méplate DN32	VFR32M		0,076
Fraise méplate DN40	VFR40M		0,096

Fraises rondes

Fraise ronde pour PE

Désignation	Référence	Utilisation	Poids (kg)
Fraise ronde DN20	VFR20	PE / PVC	0,035
Fraise ronde DN25	VFR25		0,057
Fraise ronde DN32	VFR32		0,092
Fraise ronde DN40	VFR40		0,156

Fraises rondes SL

Fraise ronde pour PE forte pression ≥ PN20

Désignation	Référence	Utilisation	Poids (kg)
Fraise ronde DN20 série longue	VFR20SL	PE Supérieur 20bars	0,051
Fraise ronde DN25 série longue	VFR25SL		0,073
Fraise ronde DN32 série longue	VFR32SL		0,103
Fraise ronde DN40 série longue	VFR40SL		0,174

Fraises rondes carbure

Fraise ronde avec mises carbures

Désignation	Référence	Utilisation	Poids (kg)
Fraise ronde carbure DN20	VFRAISE20	Fonte	0,060
Fraise ronde carbure DN25	VFRAISE25		0,080
Fraise ronde carbure DN32	VFRAISE32		0,106
Fraise ronde carbure DN40	VFRAISE40		0,180

Outils complets de perçage

Outil de perçage pour tuyaux "BLUTOP"

Désignation	Référence	Utilisation	Poids (kg)
Outil complet de perçage BLUTOP D19	VPAM19	Tuyaux "BLUTOP" ou Acier *	0,150
Outil complet de perçage BLUTOP D24	VPAM24		0,150
Outil complet de perçage BLUTOP D30	VPAM30		0,150
Outil complet de perçage BLUTOP D38	VPAM38		0,200

Fraises cloches

Outils coupants de rechange "BLUTOP"

Désignation	Référence	Utilisation	Poids (kg)
Fraise cloche Ø19 (DN20)	NPAM19	Tuyaux "BLUTOP" ou Acier *	0,060
Fraise cloche Ø24 (DN25)	NPAM24		0,090
Fraise cloche Ø30 (DN32)	NPAM30		0,130
Fraise cloche Ø38 (DN40)	NPAM38		0,160
Foret pilote Ø8 pour outils BLUTOP	VPAMFORETDN8		0,031

(*) Nécessite l'utilisation d'une visseuse 18 volts

VFMAMM1212

VFMAMM1214

Adaptateurs outils coupants pour tiges avec extrémité taraudée

Désignation	Référence	Utilisation	Poids (kg)
Mamelon Mâle/Mâle M12	VFMAMM1212	Outils E.I.E DN20 & DN25	0,036
Mamelon Mâle/Mâle M12/M14	VFMAMM1214	Outils E.I.E DN32 & DN40	0,046

VFREDM1214

VFREDM14F12

Adaptateurs outils coupants pour tiges avec extrémité filetée

Désignation	Référence	Utilisation	Poids (kg)
Réduction Mâle/Femelle M14/M12	VFREDM1214	Outils E.I.E DN20 & DN25	0,036
Réduction Mâle/Femelle M12/M14	VFREDM14F12	Outils E.I.E DN32 & DN40	0,050

L'OUTILLAGE DE FONTAINERIE

(RETROUVER TOUTES LES REFERENCES DANS NOTRE CATALOGUE OUTILLAGE)

Clé de barrage pour carré de vanne 30x30

Clé de manœuvre à double tête

Tige allonge pour carré de 30x30
Longueur de 0,20 à 3m (ou plus)

Pince à bec

Vrille

Queue de cochon

Ebavureur pour tuyaux PE

Coupe tube

Sangle gratte tube

Circomètre (3, 5 et 10m)

NOS AUTRES PRODUITS

(RETROUVER TOUTES LES REFERENCES DANS LE CATALOGUE GENERAL)

- **PIECES DE REPARATION**
  - LES MANCHONS
  - LES BRIDES
  - ETC…

- **PIECES SPECIALES**
  - MANCHON BICONE
  - MANCHON DISSYMETRIQUE
  - TE
  - ETC…

- **METALLERIE**
  - TRAPPE DE VISITE
  - ECHELLE
  - BERCEAU DE DECOLISAGE

- **OUTILLAGE**
  - POMPE D'EPREUVE
  - EMBOITE TUBES FONTE
  - ALLIGATOR (positionneur-redresseur pour PE)

VOS NOTES

afaq
AFNOR CERTIFICATION

Certificat
Certificate

N° 2012/51610.3

AFNOR Certification certifie que le système de management mis en place par :
AFNOR Certification certifies that the management system implemented by:

EIE
EQUIPEMENT INDUSTRIEL EUROPEEN

pour les activités suivantes :
for the following activities:

CONCEPTION, FABRICATION ET VENTE DE MATERIEL DE REPARATION ET DE PERCEMENT EN CHARGE POUR LES RESEAUX D'EAU ET D'ASSAINISSEMENT (MACHINES A PERCER, OUTILLAGE, COLLIERS, PIECES SPECIALES SUR MESURE, MANCHONS DE REPARATION).

DESIGN, MANUFACTURE AND SALE OF REPAIR AND PRESSURIZED DRILLING EQUIPMENT FOR WATER SUPPLY AND SEWERAGE NETWORKS (DRILLING MACHINES, TOOLS, CLIPS, TAILORED SPECIAL PARTS, REPAIR COUPLINGS).

a été évalué et jugé conforme aux exigences requises par :
has been assessed and found to meet the requirements of:

ISO 9001 : 2015 – ISO 14001 : 2015 – OHSAS 18001 : 2007

et est déployé sur les sites suivants :
and is developed on the following locations:

ZI DE SEPT SORTS BP 23 **FR 77260 LA FERTE-SOUS-JOUARRE CEDEX**

Le détail des activités et sites certifiés par norme est mentionné sur les certificats suivants :
The description of certified activities and locations per standard is mentioned on the following certificates:

Certificat ISO 14001 : 2015 n°51608
Certificat ISO 9001 : 2015 n°8222
Certificat OHSAS 18001 : 2007 n°51609

Ce certificat est valable à compter du (année/mois/jour) **2016-10-12** Jusqu'au **2018-09-27**
This certificate is valid from (year/month/day) *Until*

Ce document est signé électroniquement. Il constitue un original électronique à valeur probatoire.
The document is electronically signed. It stands for an electronic original with probatory value.

Franck LEBEUGLE
Directeur Général d'AFNOR Certification
Managing Director of AFNOR Certification

Seuls les certificats électroniques, consultables sur www.afnor.org, font foi en temps réel de la certification de l'organisme. *The electronic certificates only, available at www.afnor.org, attest in real-time that the company is certified.* Les accréditations détenues par AFNOR Certification et ses filiales sont disponibles sur www.cofrac.fr – *Information on the accreditations held by AFNOR Certification and its subsidiaries is available at www.cofrac.fr*
AFAQ est une marque déposée - *AFAQ is a registered trademark.* CERTI F 1313.2. 11-2014

Flashez ce QR Code pour vérifier la validité du certificat

11 rue Francis de Pressensé - 93571 La Plaine Saint-Denis Cedex - France - T. +33 (0)1 41 62 80 00 - F. +33 (0)1 49 17 90 00
SAS au capital de 18 187 000 € - 479 076 002 RCS Bobigny - www.afnor.org

afnor CERTIFICATION

CONDITIONS GÉNÉRALES DE VENTE

GÉNÉRALITÉS

Les présentes conditions sont seules d'application, sauf convention expresse, et annulent toutes autres conditions qui seraient opposées. La remise d'une commande implique, de la part de l'acheteur, l'adhésion sans réserve tant à nos conditions générales de vente qu'à nos conditions particulières.

COMMANDES

Toute première commande devra être accompagnée d'un acompte égal à 50 % du montant TTC de la commande, le solde devant être réglé au comptant.
Les notations portées par le client sur un bon de commande, les engagements pris par nos agents ou nos représentants ne seront considérés comme valables que lorsqu'ils auront été confirmés par notre accusé de réception de commande.

EXPÉDITIONS

Nos marchandises sont vendues «départ usine», embalage carton ou palette inclus, transport en sus sauf accords particuliers. Les emballages spéciaux (type maritime, aérien ou autres) sont à la charge du client. Les expéditions sont faites aux tarifs de transport les plus réduits que nous avons trouvé compte tenu de la qualité du service assuré.
Toutefois, les clients peuvent choisir le mode de transport de leur convenance. Nos marchandises voyagent aux risques et périls du destinataire, quand bien même elles devraient être rendues franco de port et de droits. Aucun retour ne sera accepté sans autorisation préalable.

PRIX

Nos prix correspondent aux conditions du tarif en vigueur le jour de l'expédition de la marchandise. Ils sont donnés à titre indicatifs et peuvent être révisés sans préavis selon les fluctuations économiques, monétaires, fiscales ou hausse de nos fournisseurs.
Les prix indiqués sur nos tarifs s'entendent Hors Taxes. Les remises accordées sont établies en fonction de critères quantitatifs et peuvent être revues si les quantités prévues ne sont pas atteintes.

CONDITIONS DE PAIEMENT ET PÉNALITÉS

Sauf stipulation contraire, nos marchandises sont payables au comptant, à notre siège social, dès qu'elles sont mises à disposition du client en nos magasins. En cas de règlement tardif, les intérêts de retard courent de plein droit à partir de l'échéance. Les sommes dues porteront intérêt à un taux égal à une fois et demi le taux d'intérêt légal (loi n°92-1442 du 31/12/1992). En cas de non paiement à l'échéance convenue, la société se réserve la faculté d'annuler toute autre commande en cours.

DÉLAIS

Les délais de livraisons portés sur les accusés de réception des commandes sont purement indicatifs puisqu'il s'agit de prévision d'expédition. Un retard éventuel ne saurait en aucun cas engager notre responsabilité.
Les délais de livraison ne sont donnés qu'à titre indicatif et ne sont en aucun cas des délais de rigueur.
En aucun cas le client ne pourra prétendre à des dommages et intérêts ou indemnités quels qu'ils soient en cas de retard ou de restriction de livraison sauf convention écrite et expresse préalable, acceptée par nos soins.

GARANTIE / RÉCLAMATIONS

Nos marchandises sont garanties contre tout vice de fabrication ou de matière pendant une période de 1 an. La marchandise défectueuse sera retournée en nos ateliers, au frais du client, pour expertise. Si le défaut est avéré, nous procéderons alors à la réparation ou au remplacement du produit défectueux, sans prolongation du délai initial de garantie.
La garantie est strictement limitée à la remise en état ou à l'échange du produit défectueux, à l'exclusion de tout autre dommage subit par le client tel que pertes d'exploitation ou surcoûts d'intervention.

REPRISE DE MATÉRIEL

Aucun retour ne sera accepté sans l'accord formel du service commercial. Seuls les produits neufs, sous emballage d'origine et n'ayant pas fait l'objet d'une utilisation pourront être repris.
L'avoir sera établi par nos soins pour un montant maximum de 80 % de la valeur de la facture originale à fournir par le client.
Les articles fabriqués spécialement pour le client ou ceux nécessitant un matériau spécifique ou ayant une taille spéciale ne peuvent être repris.

CLAUSE DE RÉSERVE DE PROPRIÉTÉ

Conformément à la loi n°80-335 du 12/05/1980, nous nous réservons la propriété des produits et marchandises jusqu'au paiement de l'intégralité du prix et de ses accessoires. En cas de non paiement total ou partiel à l'échéance, nous nous réservons la possibilité de procéder à l'enlèvement dudit matériel à notre convenance et sans préavis ni procédure.
Nous interdisons expressément toute aliénation de notre matériel ou toute cession de créance sur nos fournitures dès lors que le règlement dudit matériel n'est pas intervenu intégralement.
En cas de redressement ou de liquidation judiciaire de l'acheteur, E.I.E. aura le droit de revendiquer la propriété des biens vendus, conformément aux dispositions de la loi du 25/01/1985, des articles 115 et suivants, y compris leur prix, contre le sous-acquéreur éventuel.

JURIDICTION

Toute contestation, tout litige sont de la compétence du Tribunal de Commerce de Meaux (77).

afaq QSE Qualité Sécurité Environnement AFNOR CERTIFICATION

FABRICATION DE MATÉRIEL DE RÉPARATION ET DE PERCEMENT EN CHARGE POUR LES RÉSEAUX D'EAU ET D'ASSAINISSEMENT

Machines à percer, outillage, colliers, pièces spéciales sur mesure, manchons de réparation

EIE Équipement Industriel Européen

Vos interlocuteurs à travers la France

Zone Ile-de-France

Linda Wozniczka
Responsable Commercial
06 20 95 72 31
01 60 22 33 81
contact@eie.fr

Zone Nord-Ouest + Belgique

Vincent Gauthron
Technico-Commercial
06 09 76 75 16
v.gauthron@eie.fr

Zone Nord-Est

Marc Brodier
Technico-Commercial
06 28 72 23 20
m.brodier@eie.fr

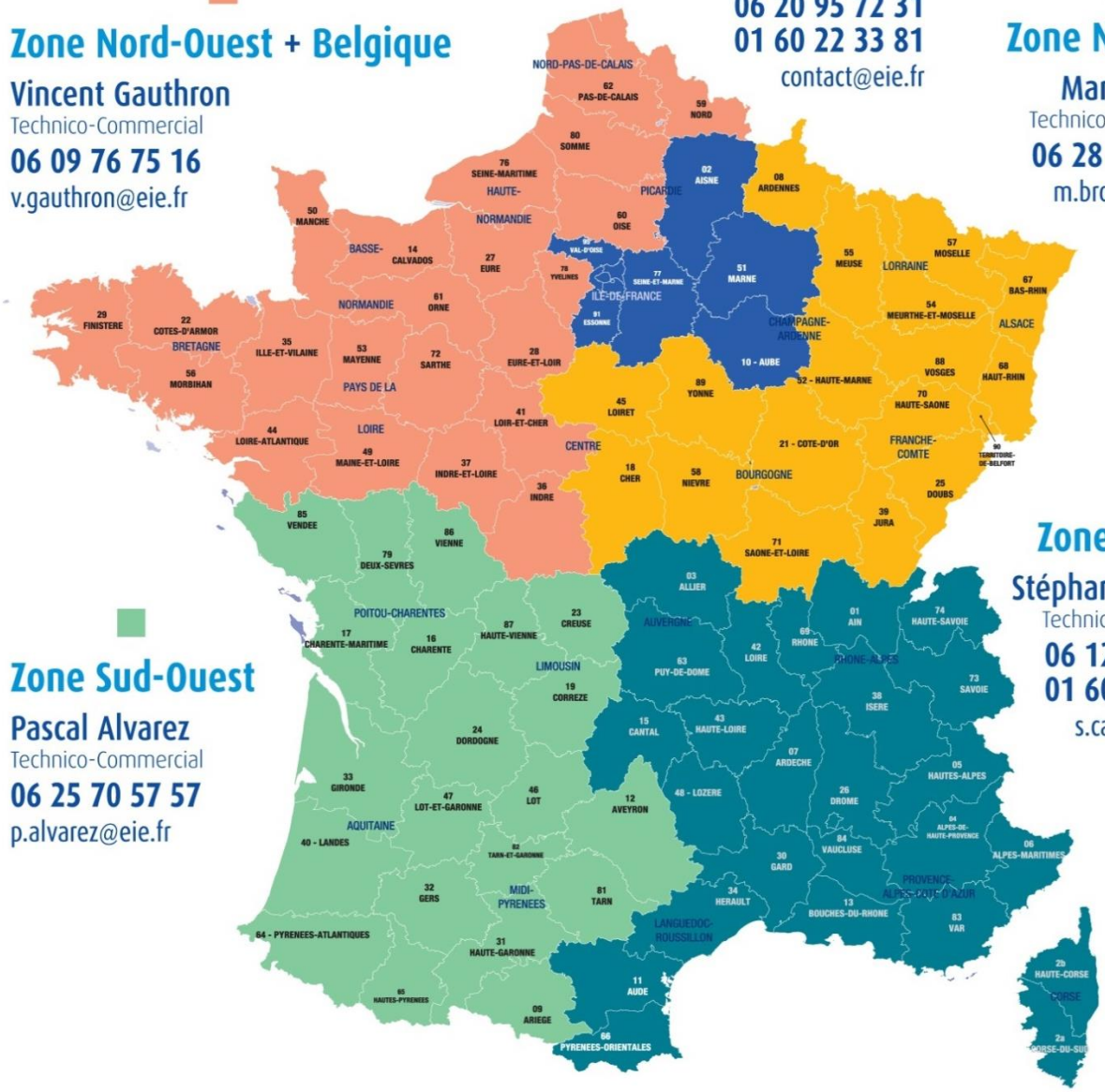

Zone Sud-Est

Stéphane Carillon
Technico-Commercial
06 12 14 21 26
01 60 22 33 81
s.carillon@eie.fr

Zone Sud-Ouest

Pascal Alvarez
Technico-Commercial
06 25 70 57 57
p.alvarez@eie.fr

Equipement Industriel Européen • *S.A. au capital de 320 000 €*
B.P. 30023 • Z.I. de Sept-Sorts • 77263 La Ferté-sous-Jouarre Cedex
Tél. +33 (0)1 60 22 33 81 • Fax +33 (0)1 60 22 04 03 • www.eie.fr • contact@eie.fr
Siret 632 004 933 00024 - A.P.E. 2420Z - R.C. Meaux 76 B 205 - TVA FR 43 632 004 933